



Santo Domingo de Guzmán, D.N.  
05 de abril de 2024

004829

**Señora:**

**Dra. Sonia Feliz**

Directora Ejecutiva de la Administradora de Riesgo de Salud para Maestros  
ARS SEMMA  
Su Despacho. -

Distinguida doctora Feliz:

Cortésmente, tenemos a bien remitir la Resolución núm. 148, de fecha 01 de abril de 2024, que aprueba la modificación de la estructura organizativa de la Administradora de Riesgo de Salud para Maestros, ARS-SEMMA la cual ha sido refrendada por este Ministerio de Administración Pública (MAP). Asimismo, solicitamos instruir a las unidades correspondientes para que la misma sea implementada de inmediato en todas sus partes, no sólo en el aspecto organizacional, sino en lo relativo a la gestión de recursos humanos y los cambios en nómina y en el Sistema de Administración de Servidores Públicos (SASP).

Aprovechamos la ocasión para informarle, que el proceso siguiente es la actualización del Manual de Organización y Funciones, para lo cual continuarán contando con la asesoría de la Lic. Carmen A. Pujols Encargada del Departamento de Estructuras Organizativas de este Ministerio. **El plazo establecido para la remisión del borrador de dicho manual es de seis (6) meses**, contados a partir de la fecha de la resolución aprobatoria de modificación de la estructura organizativa, en este caso el **30 de octubre del 2024**. Vencido este plazo, el indicador del SISMAP correspondiente a este producto (04.2), será ajustado de acuerdo a lo establecido en la tabla de puntuación (30 puntos).

Valoramos los esfuerzos que los técnicos de ambas instituciones han venido realizando para el logro de los objetivos institucionales y, por consiguiente, del Estado que representamos.

Con sentimientos de alta consideración y estima, le saluda,

Atentamente,

**Darío Castillo Lugo**  
Ministro de Administración Pública

DCL/DDOR/DEO/cap



Resolución Núm.148, que aprueba la modificación a la estructura organizativa la Administradora de Riesgo de Salud para Maestros (ARS SEMMA)

### **EL DIRECTOR EJECUTIVO DE LA ADMINISTRADORA DE RIESGO DE SALUD PARA MAESTROS (ARS SEMMA)**

**CONSIDERANDO:** Que la Administradora de Riesgo de Salud para Maestros (ARS SEMMA) está inmersa en un proceso de institucionalización y desarrollo de los subsistemas de gestión de la función pública.

**CONSIDERANDO:** Que la Ley Núm. 41-08 de Función Pública, del 16 de enero del 2008 que crea la Secretaría de Administración Pública, hoy Ministerio de Administración Pública, en su artículo 8, numeral 12 faculta a este Ministerio, a evaluar y proponer las reformas de las estructuras orgánicas y funcionales de la Administración Pública. Asimismo, revisar y aprobar los manuales de procedimientos, organización y organigramas que eleven para su consideración los órganos y entidades de la Administración Pública.

**CONSIDERANDO:** Que uno de los elementos básicos para la aplicación y sostenibilidad del proceso de Reforma y Modernización del Estado y de su Administración Pública es la necesaria implantación de las normas reguladoras de la Ley de Función Pública Núm. 41-08, del 16 de enero del 2008, a fin de promover el fortalecimiento institucional, el desarrollo y motivación de sus recursos humanos, así como, la profesionalización de la Administración Pública.

**CONSIDERANDO:** Que la estructura organizativa de la ARS SEMMA, debe estar orientada en función de la misión, objetivos y estrategias institucionales, tomando en cuenta las modernas corrientes de gestión, de forma tal que se racionalicen los recursos disponibles y cumpla con eficiencia y eficacia su rol, dentro del plan general de desarrollo.

**CONSIDERANDO:** Que la ARS SEMMA debe contar con los instrumentos administrativos que le permitan desarrollar con eficiencia sus funciones y asumir nuevos roles tendentes a la mejora continua del desarrollo organizacional de la Institución.

**CONSIDERANDO:** Que mediante el punto I.1 adoptado por el Consejo de Directores de ARS SEMMA, en la Sesión Ordinaria No. 01, celebrada el 01 de febrero de 2024, se aprobó la nueva estructura organizativa para ser refrendada ante el Ministerio de Administración Pública (MAP).

**Vistas:**

- La Ley de Educación No. 66-97, promulgada el 15 de abril de 1997, que garantiza el derecho de todos los habitantes del país a la educación, y establece las condiciones necesarias para que el profesional docente alcance un nivel de vida digno.
- Ley Núm. 126-01 del 26 de junio del 2001, mediante la cual se crea la Dirección General de Contabilidad Gubernamental.



- Ley Núm. 87-01 del 9 de mayo del 2001, sobre el Sistema Dominicano de Seguridad Social.
- Ley Núm. 340-06 del 18 agosto del 2006, Sobre Compras y Contrataciones de Bienes, Servicios, Obras y Concesiones en el Sector Público.
- Ley Núm. 423-06 del 17 de noviembre del 2006, Ley Orgánica de Presupuesto para el Sector Público (Art. 3 | párrafo I).
- Ley 498-06 del 28 de diciembre de 2006, que establece el Sistema Nacional de Planificación e Inversión Pública.
- Ley 05-07 del 08 de enero de 2007, que crea el Sistema Integrado de Administración Financiera del Estado.
- Ley Núm. 41-08 de Función Pública del 16 de enero de 2008, y que crea la Secretaria de Estado de Administración Pública, hoy Ministerio de Administración Pública.
- Ley Núm. 451-08 del 15 de octubre del 2008, que introduce modificaciones a la Ley General de Educación Núm. 66-97, promulgada el 15 de abril de 1997. (Artículo Núm.3, que modifica al artículo 162).
- Ley Núm. 247-12 del 09 agosto de 2012, Orgánica de Administración Pública que concretiza los principios rectores y reglas básicas de la organización y funcionamiento de la Administración Pública, así como las normas relativas al ejercicio de la función administrativa por parte de los órganos y entes que conforman la Administración Pública del Estado.
- El Decreto Núm. 2745 del 12 de febrero del 1985, que crea el Seguro Médico para Maestros (SEMMA), como un organismo adscrito a la Secretaría de Estado de Educación y Bellas Artes, hoy Ministerio de Educación.
- Decreto Núm. 543-86, del 2 de julio del 1986, que establece el Reglamento para la aplicación del Decreto Núm. 2745 que crea el Seguro Médico para Maestros.
- Decreto Núm. 668-05 del 12 de diciembre de 2005, que declara de interés nacional la profesionalización de la función pública, y el diseño de estructuras homogéneas que sirvan de integración y coordinación transversales en las áreas responsables de las funciones jurídico-legales, administrativo-financieras, recursos humanos, información, estadísticas, planificación, coordinación y ejecución de proyectos de cooperación internacional y tecnología de la información y comunicación.
- Decreto Núm. 527-09, del 21 de julio del 2009, que aprueba el Reglamento de Estructura Organizativa, Cargos y Política Salarial, de la Ley Núm. 41-08 de Función Pública.



- Resolución Núm. 05-09 del 4 de marzo del 2009, que modifica el Instructivo para el Análisis y Diseño de Estructuras Organizativas en el Sector Público aprobado mediante Resolución Núm. 78-06, del 23 de noviembre del 2009.
- Resolución Núm. 116-17 del 22 de mayo de 2017, que aprueba la modificación a la estructura organizativa de la Administradora de Riegos de Salud para los Maestros (ARS SEMMA).

**En uso de nuestras facultades legales, dictamos la siguiente Resolución:**

### RESOLUCIÓN

**ARTÍCULO I:** Se aprueba una nueva estructura organizativa para la Administradora de Riesgo de Salud para Maestros (ARS SEMMA), integrada por las siguientes unidades:

**UNIDADES DE MÁXIMA DIRECCIÓN:**

- Consejo de Directores
- Dirección Ejecutiva

**UNIDADES CONSULTIVAS Y ASESORAS:**

- Departamento Jurídica
- Departamento de Planificación y Desarrollo:
  - Sección de Calidad
- Departamento de Recursos Humanos
- Departamento de Control Financiero
- Departamento de Comunicaciones
  - Sección de Protocolo y Eventos
- Oficina de Acceso a la Información
- Sección de Control y Fiscalización

**UNIDADES DE APOYO:**

- Departamento de Tecnología de la Información y Comunicación con:
  - División de Desarrollo e Implementación de Sistemas
  - División de Administración de Servicios TIC
  - División de Operaciones TIC
  - División de Seguridad y Monitoreo de la Información
  - División de Proyectos TIC
- ❖ Dirección Administrativa Financiera, con:
  - Departamento Administrativo, a su vez con:
    - División de Compras y Contrataciones
    - Sección de Activos Fijos
    - División de Servicios Generales
      - Sección de Almacén y Suministro
      - Sección de Transportación
    - Sección de Archivo y Correspondencia



➤ Departamento Financiero, con:

- División de Contabilidad
- Sección de Tesorería
- División de Reclamaciones de Servicios de Salud
- Sección de Cuentas por Pagar
- Sección de Cuentas por Cobrar

**UNIDADES SUSTANTIVAS U OPERATIVAS:**

- Departamento de Afiliación, con:
  - División de Operación de Afiliación
  - Sección de Archivo de Afiliados
  
- Departamento de Atención al Usuario, con:
  - Oficinas Regionales / Provinciales
  - Sección de Delegados
  
- ❖ Dirección de Servicios de Salud, con:
  - Departamento de Autorizaciones de Servicios de Salud
  - Departamento de Auditoría de Servicios de Salud
  - División de Gestión del Prestador de Servicios de Salud
  - Sección de Reembolsos a Afiliados
  - Sección de Promoción de Salud y Prevención de las Enfermedades

**UNIDADES DESCONCENTRADAS:**

- Hospitales Docentes SEMMA

**ARTÍCULO 1:** Se crea la **División de Proyectos TIC**, bajo la dependencia del Departamento de Tecnología de la Información y Comunicación, con el objetivo de administrar, coordinar y monitorear los proyectos relacionados con las nuevas tecnologías de la información y Comunicación de la Institución, garantizando que todas las acciones planificadas se lleven a cabo y cumplan con las especificaciones y normativas vigente mediante un eficiente control de calidad.

**ARTÍCULO 2:** Se instruye a los Departamentos de Planificación y Desarrollo y de Recursos Humanos a dar seguimiento e implantar la estructura organizativa de la institución, aprobada mediante esta resolución.

**ARTÍCULO 3:** En los casos que, como consecuencia de la implantación de esta nueva estructura organizativa, se requiera de la reubicación de un servidor de carrera, deberán realizarse las coordinaciones correspondientes con la Dirección de Sistemas de Carrera del Ministerio de Administración Pública (MAP).

**ARTÍCULO 4:** Con el objetivo de facilitar la implantación de la reorganización interna de la Administradora de Riesgo de Salud para Maestros (ARS SEMMA), la Institución elaborará y pondrá en vigencia los manuales de organización y funciones y de clasificación de cargos con la asesoría del Ministerio de Administración Pública (MAP).

**ARTÍCULO 5:** Según los cambios señalados mediante la presente resolución, el Organigrama resultante para la Institución, se consigna anexo a la misma.

**DADA:** En la ciudad de Santo Domingo, Distrito Nacional, Capital de la República Dominicana, a al primer (01) día, del mes de abril del año dos mil veinte cuatro (2024).

Aprobado por:

  
\_\_\_\_\_  
**Dra. Sonia Feliz**  
**Directora Ejecutiva de la ARS SEMMA**

  
Ars Semma  
Valorando vidas que enseñan  
DIRECCIÓN EJECUTIVA  
Santo Domingo, R. D.

Refrendada por el Ministerio de Administración Pública (MAP)

  
\_\_\_\_\_  
**Lic. Darío Castillo Lugo**  
**Ministro de Administración Pública**

  
GOBIERNO DE LA  
ADMINISTRACIÓN PÚBLICA  
REPÚBLICA DOMINICANA  
MAP

Ministerio de Educación  
de la RD

**ADMINISTRADORA DE RIESGO DE SALUD PARA LOS MAESTROS  
ARS SEMMA**

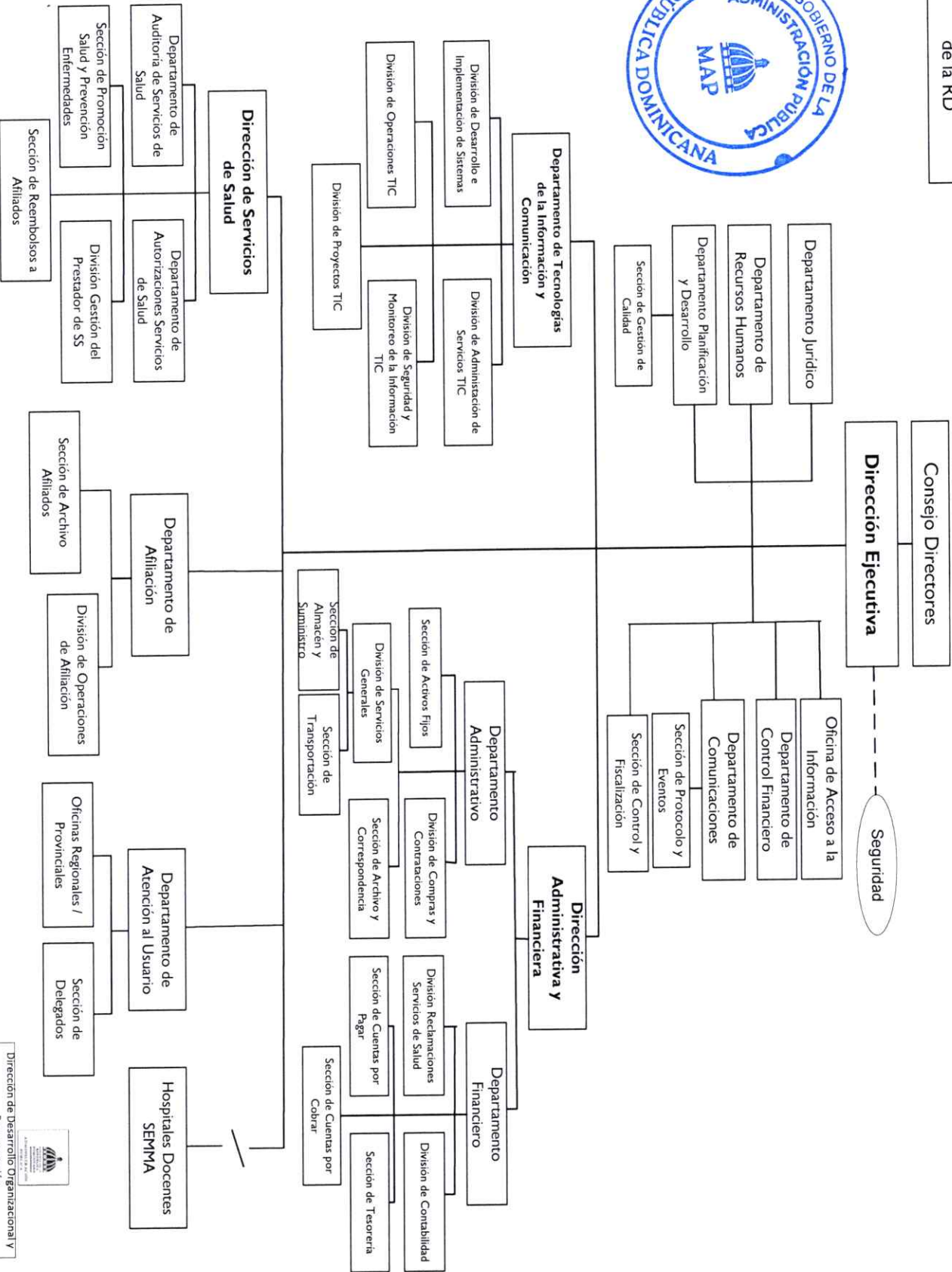

**ADMINISTRADORA DE RIESGO DE SALUD PARA LOS MAESTROS  
ARS SEMMA**

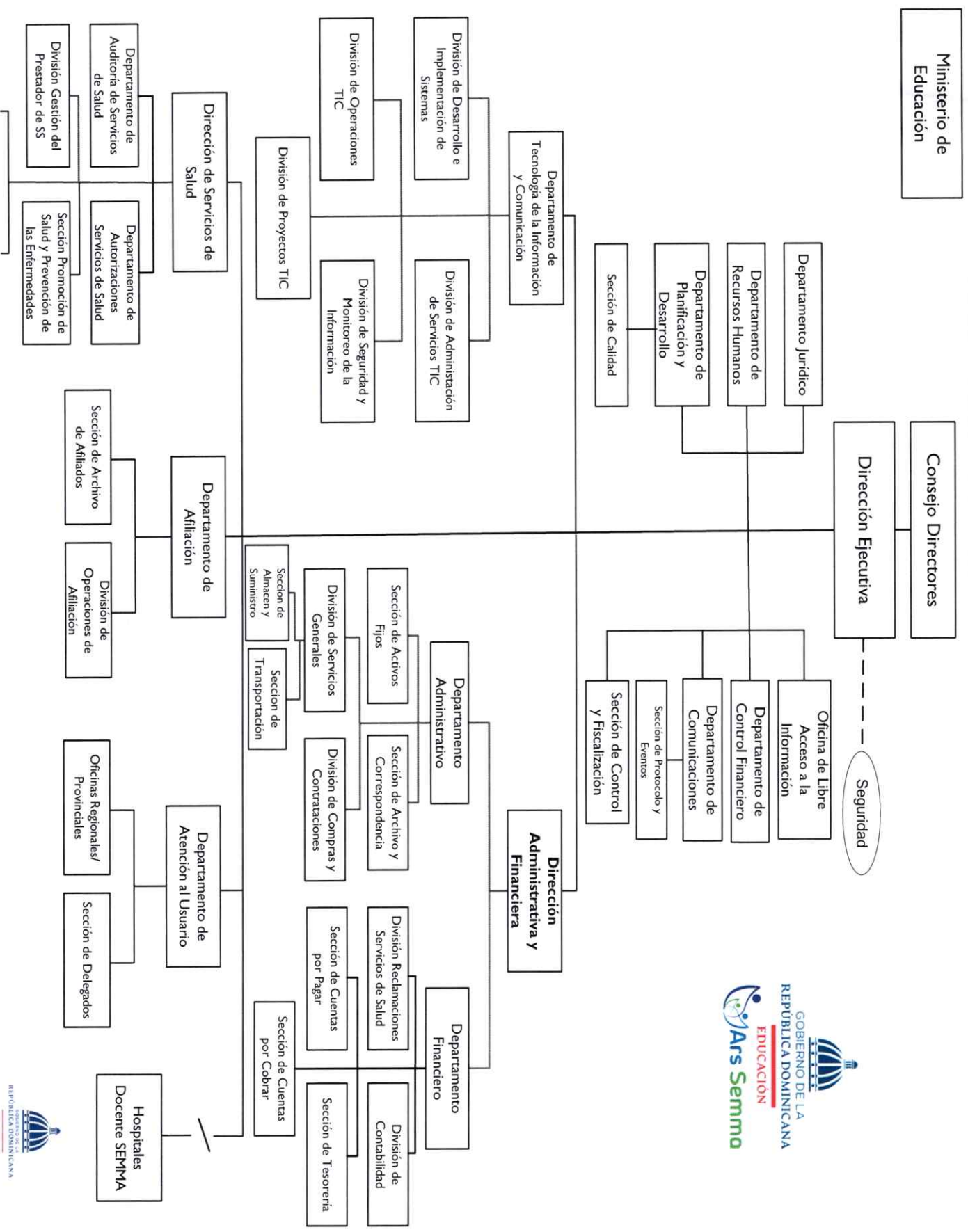



Ministerio de Educación de la RD

**ADMINISTRADORA DE RIESGO DE SALUD PARA LOS MAESTROS**  
**ARS SEMMA**

Consejo Directores

Dirección Ejecutiva

Seguridad

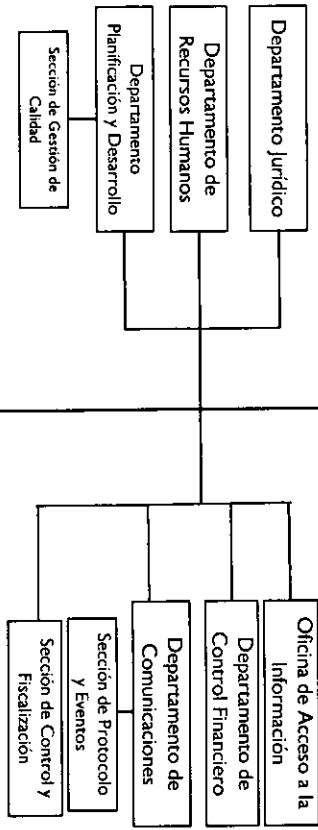

Departamento de Tecnologías de la Información y Comunicación

División de Desarrollo e Implementación de Sistemas

División de Operaciones TIC

División de Proyectos TIC

División de Administración de Servicios TIC

División de Seguridad y Monitoreo de la Información TIC

Dirección Administrativa y Financiera

Departamento Administrativo

Sección de Activos Fijos

División de Servicios Generales

Sección de Almacén y Suministro

Sección de Transporación

Departamento de Compras y Contrataciones

Sección de Archivo y Correspondencia

Departamento Financiero

División Reclamaciones Servicios de Salud

Sección de Cuentas por Pagar

Sección de Cuentas por Cobrar

División de Contabilidad

Sección de Tesorería

Dirección de Servicios de Salud

Departamento de Auditoría de Servicios de Salud

Sección de Promoción Salud y Prevención Enfermedades

Sección de Reembolsos a Afiliados

Departamento de Autorizaciones Servicios de Salud

División Gestión del Prestador de SS

Departamento de Afiliación

Sección de Archivo Afiliados

División de Operaciones de Afiliación

Departamento de Atención al Usuario

Oficinas Regionales / Provinciales

Sección de Delegados

Hospitales Docentes SEMMA