

ARS SEMMA

CANTIDAD DE AFILIADOS POR SEXO AL 31 DE MARZO 2022

POBLACION DE AFILIADOS POR SEXO, (A MARZO 2022)	
SEXO	CANTIDAD
FEMENINO	109,307
MASCULINO	79,216
Total General	188,523

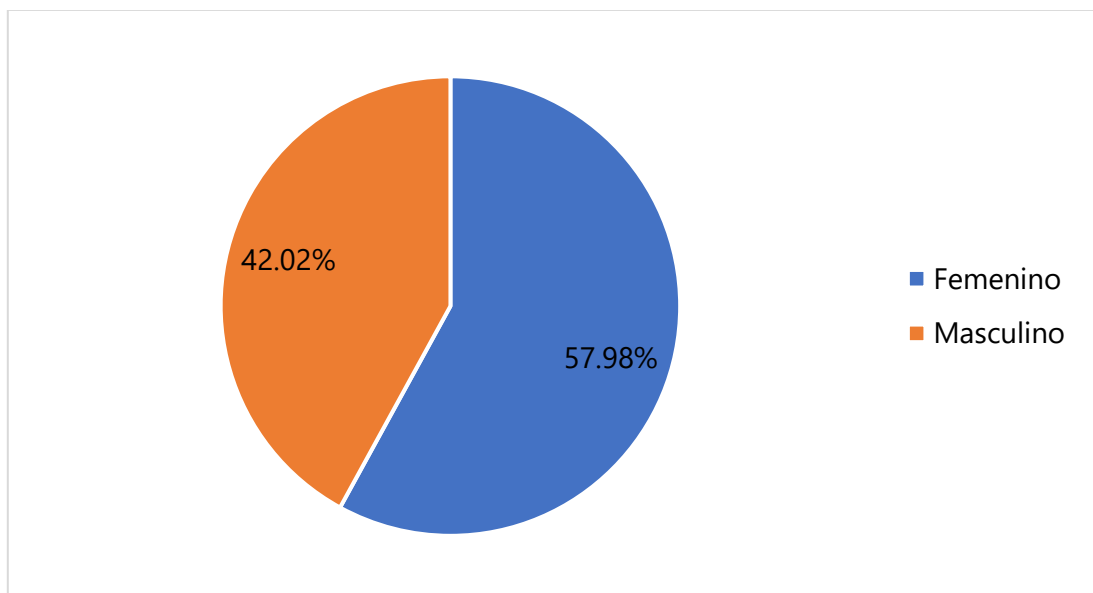

ARS SEMMA

CANTIDAD DE AFILIADOS POR SEXO AL 28 DE FEBRERO 2022

POBLACION DE AFILIADOS POR SEXO, (A FEBRERO 2022)	
SEXO	CANTIDAD
FEMENINO	109,093
MASCULINO	79,015
Total	188,108

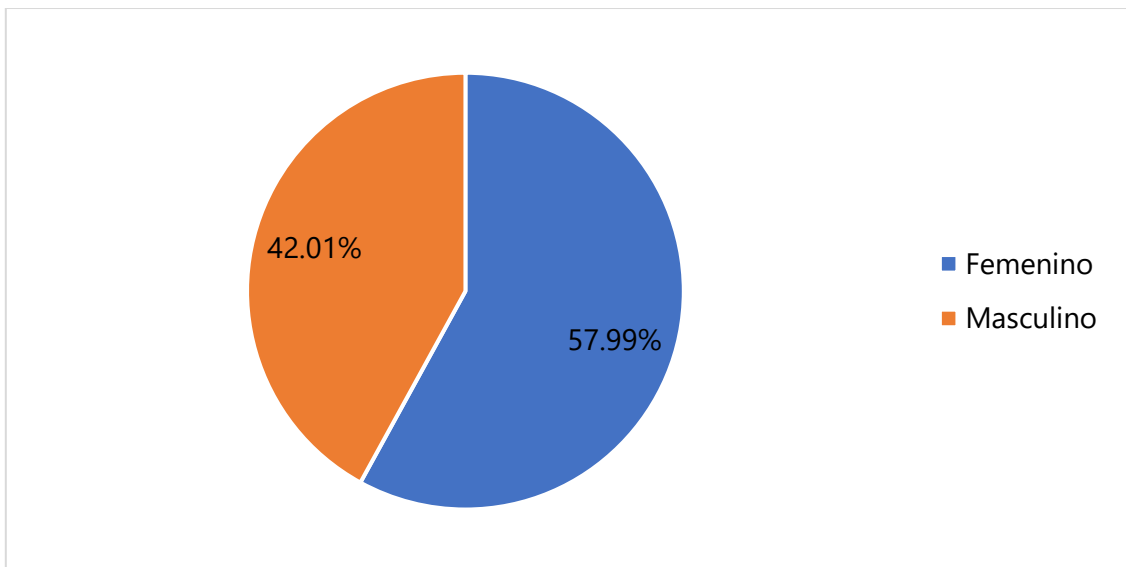

ARS SEMMA

CANTIDAD DE AFILIADOS POR SEXO AL 31 DE ENERO 2022

POBLACION DE AFILIADOS POR SEXO, (A ENERO 2022)	
SEXO	CANTIDAD
FEMENINO	106,653
MASCULINO	78,195
Total	184,848

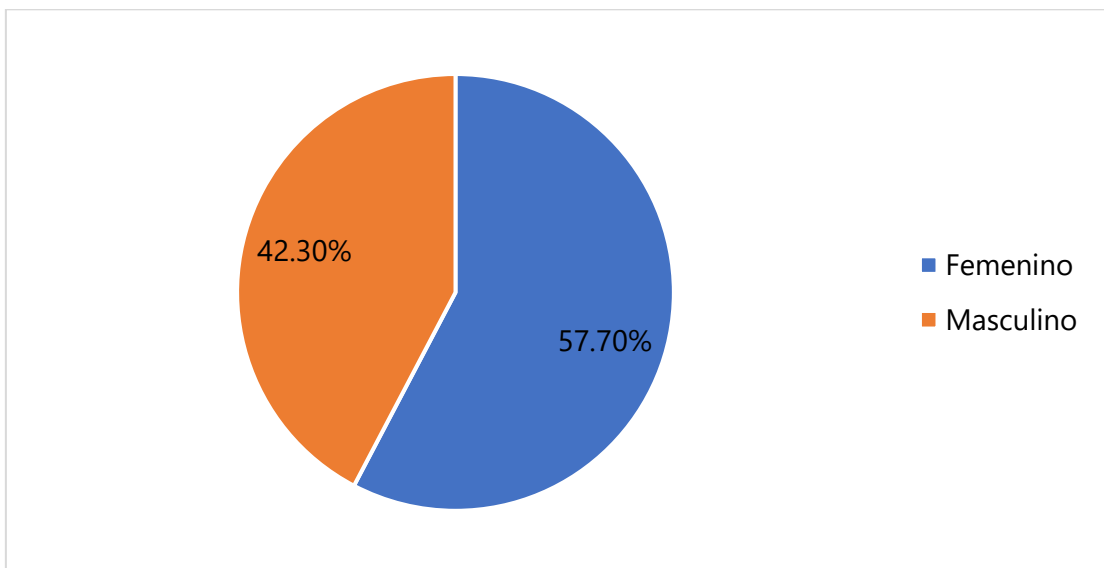

ARS SEMMA

CANTIDAD DE AFILIADOS POR REGIMEN Y PLAN AL 31 DE MARZO 2022

CANTIDAD DE AFILIADOS POR REGIMEN Y PLAN (A MARZO 2022)	
CONTRIBUTIVO	
PDSS 6.0	148,986
Total	148,986
JUBILADOS	
Plan Especial	
Plan Especial 2.0	15,540
Plan Voluntario ARS SEMMA 2.0	27
Transitorio Jubilados	4,491
Total	20,058
VOLUNTARIOS	
Plan Dependientes de Titulares Fallecidos	476
Plan Especial 2.0	1
Plan Voluntario ARS SEMMA 2.0	19,002
Total	19,479
Total General	188,523

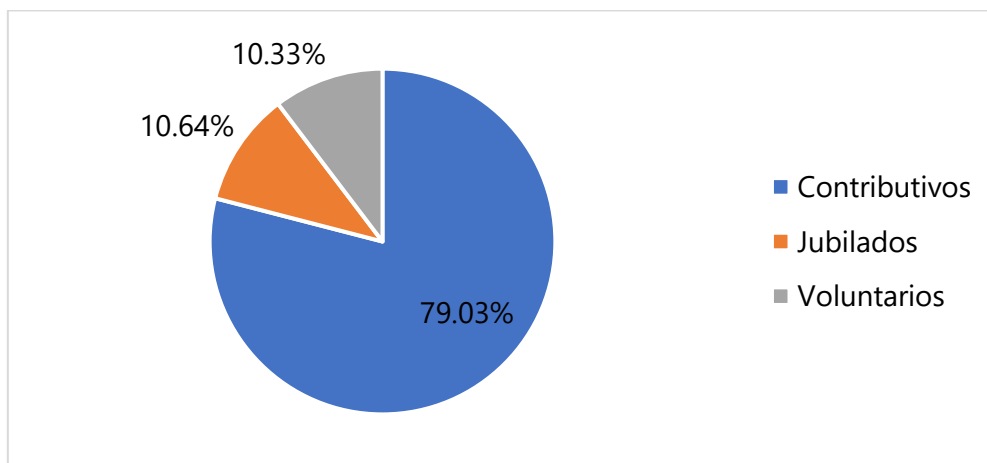

ARS SEMMA

CANTIDAD DE AFILIADOS POR REGIMEN Y PLAN AL 28 DE FEBRERO 2022

CANTIDAD DE AFILIADOS POR REGIMEN Y PLAN (A FEBRERO 2022)	
CONTRIBUTIVO	
PDSS 6.0	148,400
Total	148,400
JUBILADOS	
Plan Especial 2.0	15,577
Plan Voluntario ARS SEMMA 2.0	31
Transitorio Jubilados	4,508
Total	20,116
VOLUNTARIOS	
Plan Dependientes de Titulares Fallecidos	528
Plan Especial 2.0	4
Plan Voluntario ARS SEMMA 2.0	19,060
Total	19,592
Total General	188,108

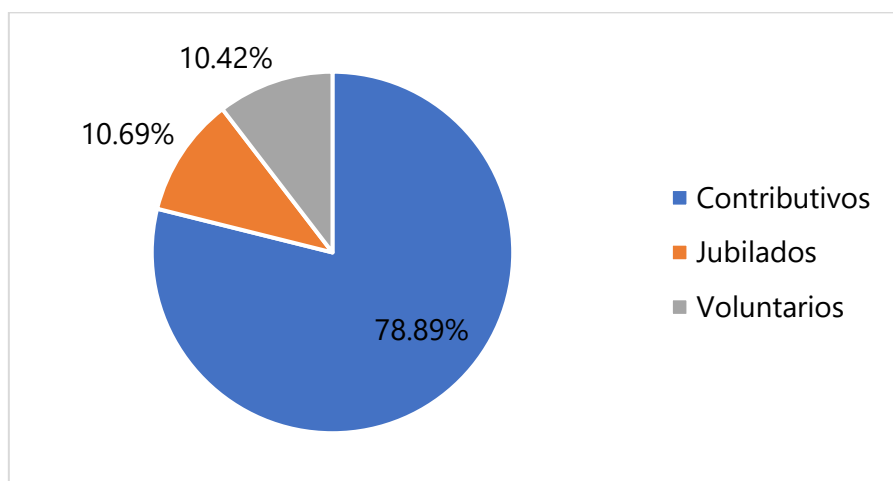

ARS SEMMA

CANTIDAD DE AFILIADOS POR REGIMEN Y PLAN AL 31 DE ENERO 2022

CANTIDAD DE AFILIADOS POR REGIMEN Y PLAN (A ENERO 2022)	
CONTRIBUTIVO	
PDSS 6.0	145,075
Total	145,075
JUBILADOS	
Plan Especial	7
Plan Especial 2.0	15,619
Plan Voluntario ARS SEMMA 2.0	22
Transitorio Jubilados	4,518
Total	20,166
VOLUNTARIOS	
Plan Dependientes de Titulares Fallecidos	529
Plan Especial 2.0	4
Plan Voluntario ARS SEMMA 2.0	19,074
Total	19,607
Total General	184,848

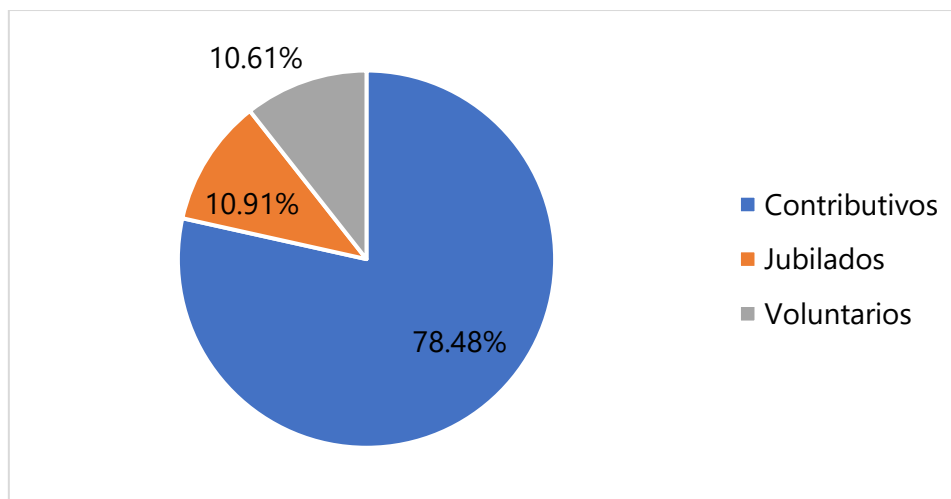

ARS SEMMA

PRESTADORES DE SERVICIOS DE SALUD AL 31 DE MARZO DE 2022

PRESTADORES DE SERVICIOS DE SALUD CONTRATADOS POR TIPO, (A MARZO 2022)		
Prestador	Tipo de Prestador	Cantidad
Público	Hospitales	103
	Laboratorio Clínico	1
Subtotal		104
Privado	Centro Ambulatorio	40
	Centro Diagnostico	53
	Centro Especializado	45
	Centro Odontológico	78
	Centro Oftalmológico	13
	Centro Oncológico	8
	Clínicas	163
	Clínicas Audiológicas	3
	Clínicas de Rehabilitación	29
	Compañía de Medicos Asociados	2
	Consultorios Odontológicos	9
	Farmacias	212
	Laboratorios Clínicos	47
	Laboratorios de Patología	7
	Medicos Independientes	3,757
Proveedores Farmacéuticos	32	
Subtotal		4,602
Total General		4,706

ARS SEMMA

PRESTADORES DE SERVICIOS DE SALUD AL 28 DE FEBRERO DE 2022

PRESTADORES DE SERVICIOS DE SALUD CONTRATADOS POR TIPO (A FEBRERO 2022)		
Prestador	Tipo de Prestador	Cantidad
Público	Hospitales	103
	Laboratorio Clínico	1
Subtotal		104
Privado	Centro Ambulatorio	40
	Centro Diagnostico	53
	Centro Especializado	45
	Centro Odontológico	78
	Centro Oftalmológico	13
	Centro Oncológico	8
	Clínicas	163
	Clínicas Audiológicas	3
	Clínicas de Rehabilitación	28
	Compañía de Medicos Asociados	2
	Consultorios Odontológicos	9
	Farmacias	212
	Laboratorios Clínicos	47
	Laboratorios de Patología	7
	Medicos Independientes	3,725
Proveedores Farmacéuticos	30	
Subtotal		4,567
Total General		4,671

ARS SEMMA

PRESTADORES DE SERVICIOS DE SALUD AL 31 DE ENERO DE 2022

PRESTADORES DE SERVICIOS DE SALUD CONTRATADOS POR TIPO, (A ENERO 2022)		
Prestador	Tipo de Prestador	Cantidad
Público	Hospitales	103
	Laboratorio Clínico	1
Subtotal		104
Privado	Centro Ambulatorio	40
	Centro Diagnostico	53
	Centro Especializado	45
	Centro Odontológico	78
	Centro Oftalmológico	13
	Centro Oncológico	8
	Clínicas	162
	Clínicas Audiológicas	3
	Clínicas de Rehabilitación	28
	Compañía de Medicos Asociados	2
	Consultorios Odontológicos	9
	Farmacias	212
	Laboratorios Clínicos	47
	Laboratorios de Patología	7
	Medicos Independientes	3,724
Proveedores Farmacéuticos	30	
Subtotal		4,565
Total		4,669



ARS SEMMA

CANTIDAD DE AFILIADOS POR EDAD AL 31 DE MARZO DE 2022

POBLACION DE AFILIADOS POR EDAD (A MARZO 2022)	
Rango de Edad	Cantidad
Menor de 1 año	2,629
1 - 4	4,830
5 - 9	9,515
10 - 14	12,394
15 - 19	13,794
20 - 24	11,030
25 - 29	11,393
30 - 34	9,991
35 - 39	8,273
40 - 44	10,533
45 - 49	12,309
50 - 54	14,492
55 - 59	17,139
60 - 64	15,558
65 - 69	12,898
70 - 74	9,011
75 - 79	5,600
80 - 84	3,644
Más de 85	3,490
Total	183,523

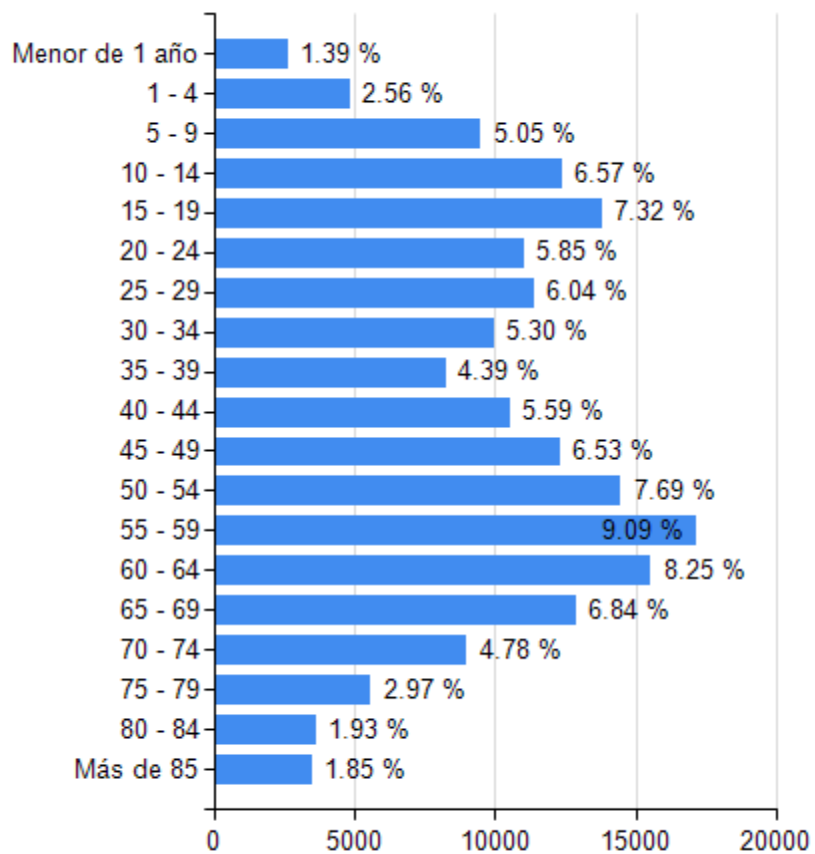

ARS SEMMA

CANTIDAD DE AFILIADOS POR EDAD AL 28 DE FEBRERO DE 2022

POBLACION DE AFILIADOS POR EDAD, (A FEBRERO 2022)	
Rango de Edad	Cantidad
Menor de 1 año	2,446
1 - 4	4,780
5 - 9	9,456
10 - 14	12,304
15 - 19	13,722
20 - 24	11,084
25 - 29	11,394
30 - 34	9,976
35 - 39	8,255
40 - 44	10,501
45 - 49	12,276
50 - 54	14,455
55 - 59	17,110
60 - 64	15,590
65 - 69	12,900
70 - 74	9,041
75 - 79	5,608
80 - 84	3,656
Más de 85	3,554
Total	188,108

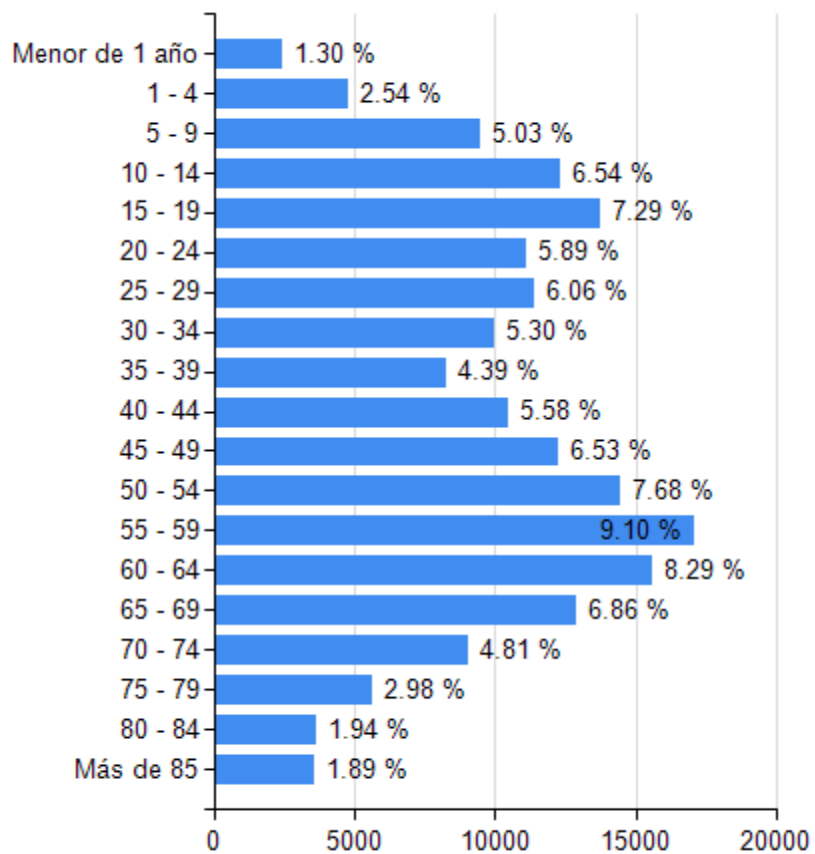

ARS SEMMA

CANTIDAD DE AFILIADOS POR EDAD AL 31 DE ENERO DE 2022

POBLACION DE AFILIADOS POR EDAD, (A ENERO 2022)	
Rango de Edad	Cantidad
Menor de 1 año	2,257
1 - 4	4,699
5 - 9	9,318
10 - 14	12,148
15 - 19	13,692
20 - 24	10,954
25 - 29	10,692
30 - 34	9,497
35 - 39	7,808
40 - 44	10,099
45 - 49	12,048
50 - 54	14,286
55 - 59	17,019
60 - 64	15,556
65 - 69	12,889
70 - 74	9,049
75 - 79	5,604
80 - 84	3,660
Más de 85	3,573
Total General	184,848

