



**Ars Semma**

**“Valorando vidas que enseñan”**

**ESTADISTICAS INSTITUCIONALES  
TRIMESTRE ENERO-MARZO 2023**

**Departamento de Planificación y Desarrollo  
Abril 2023**

[www.semma.gob.do](http://www.semma.gob.do)



**@ARSSEMMARD**

## CANTIDAD DE AFILIADOS POR SEXO AL 31 DE MARZO 2023

POBLACION DE AFILIADOS POR SEXO	
SEXO	CANTIDAD
FEMENINO	111,304
MASCULINO	81,163
<b>Total</b>	<b>192,467</b>

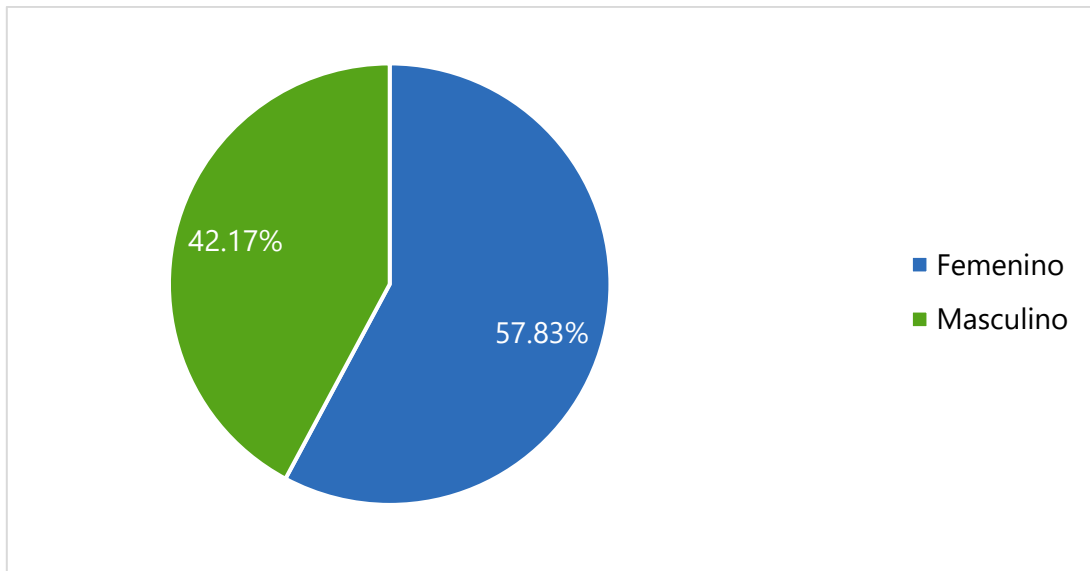

## CANTIDAD DE AFILIADOS POR SEXO AL 28 DE FEBRERO 2023

POBLACION DE AFILIADOS POR SEXO	
SEXO	CANTIDAD
FEMENINO	110,928
MASCULINO	80,962
<b>Total</b>	<b>191,890</b>

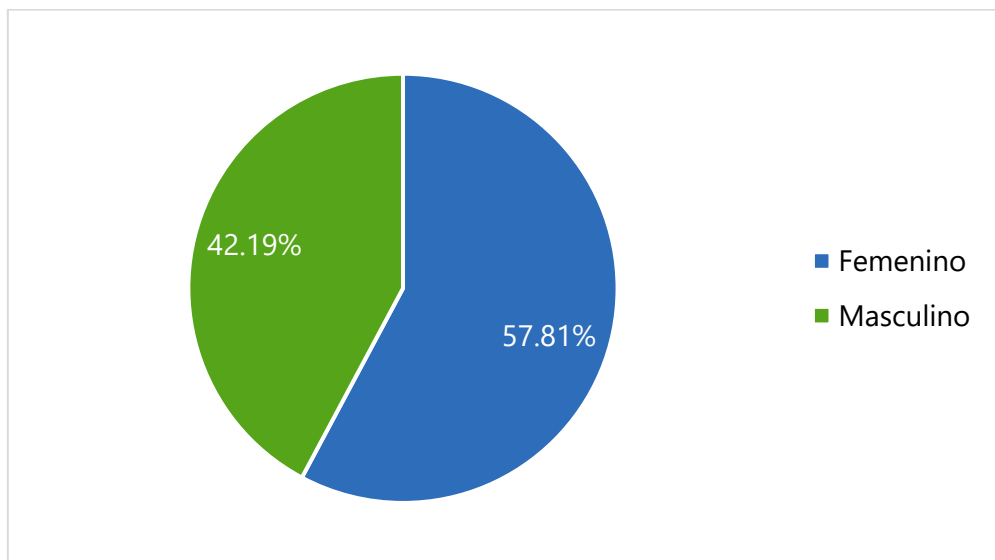

## CANTIDAD DE AFILIADOS POR SEXO AL 31 DE ENERO 2023

POBLACION DE AFILIADOS POR SEXO	
SEXO	CANTIDAD
FEMENINO	110,832
MASCULINO	80,923
<b>Total</b>	<b>191,755</b>

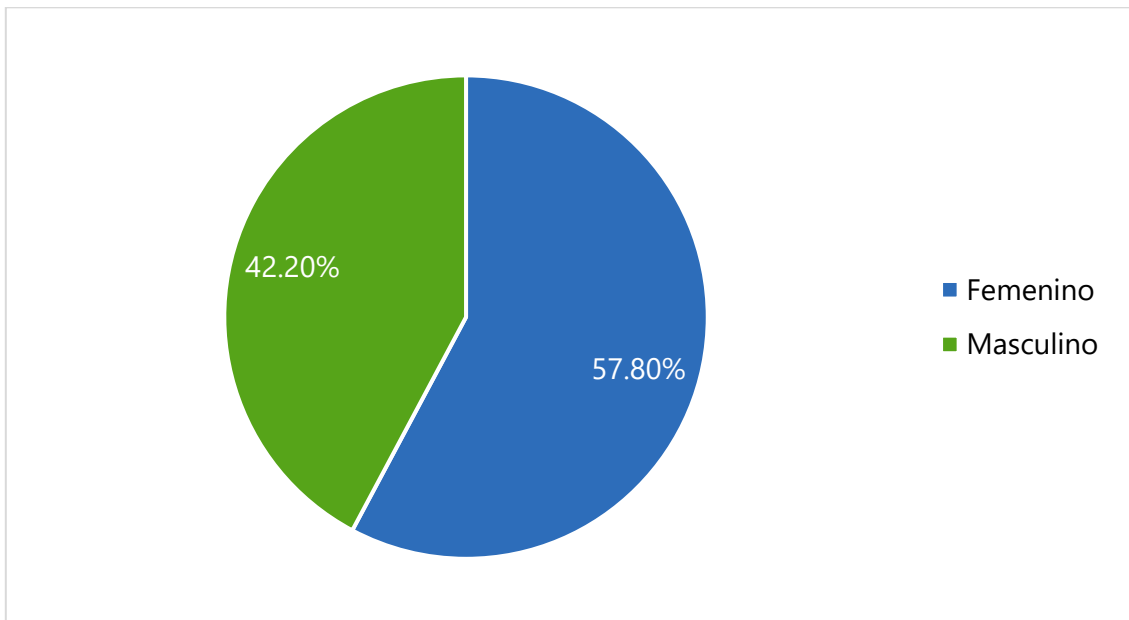

## CANTIDAD DE AFILIADOS POR REGIMEN Y PLAN AL 31 MARZO 2023

CANTIDAD DE AFILIADOS POR REGIMEN Y PLAN	
CONTRIBUTIVO	
PDSS 9.0	148,887
<b>Subtotal</b>	<b>148,887</b>
JUBILADOS	
Plan Especial 2.0	17,829
Plan Voluntario ARS SEMMA 2.0	35
Transitorio Jubilados	4,309
<b>Subtotal</b>	<b>22,173</b>
VOLUNTARIOS	
Plan Dependientes de Titulares Fallecidos	485
Plan Especial 2.0	113
Plan Voluntario ARS SEMMA 2.0	20,809
<b>Subtotal</b>	<b>21,407</b>
<b>Total</b>	<b>192,467</b>

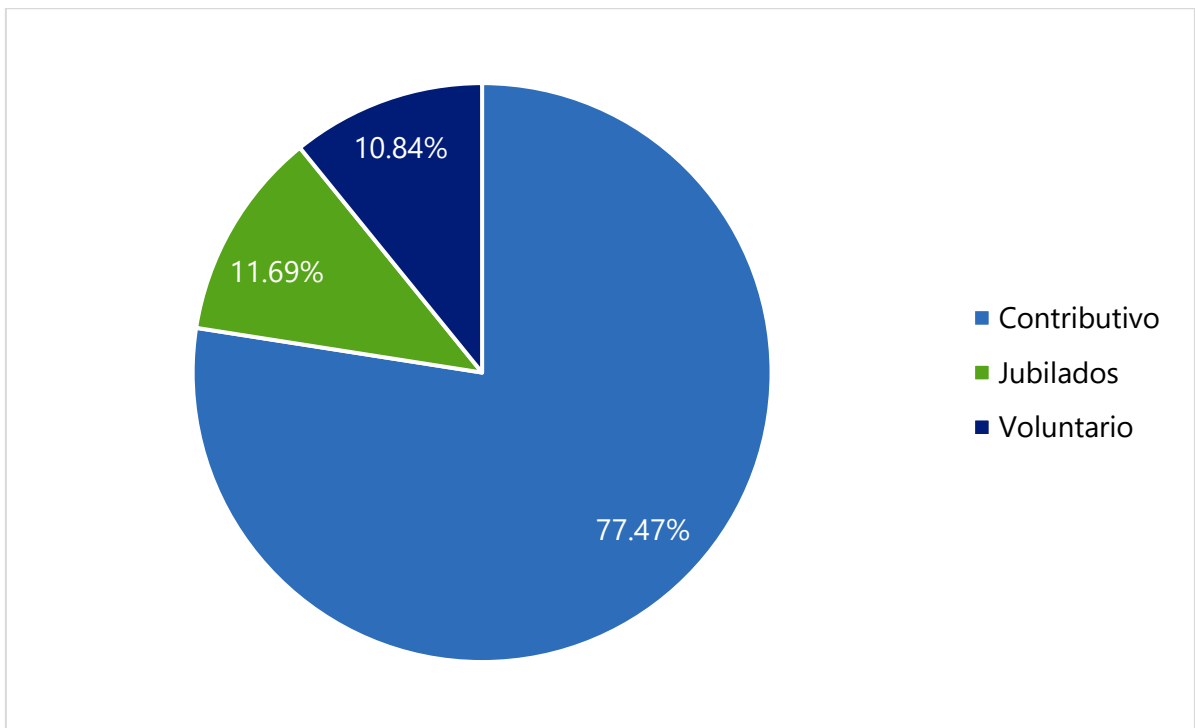

## CANTIDAD DE AFILIADOS POR REGIMEN Y PLAN AL 28 DE FEBRERO 2023

CANTIDAD DE AFILIADOS POR REGIMEN Y PLAN	
CONTRIBUTIVO	
PDSS 9.0	148,383
<b>Subtotal</b>	<b>148,383</b>
JUBILADOS	
Plan Especial 2.0	17,811
Plan Voluntario ARS SEMMA 2.0	37
Transitorio Jubilados	4,312
<b>Subtotal</b>	<b>22,160</b>
VOLUNTARIOS	
Plan Dependientes de Titulares Fallecidos	486
Plan Especial 2.0	50
Plan Voluntario ARS SEMMA 2.0	20,811
<b>Subtotal</b>	<b>21,347</b>
<b>Total</b>	<b>191,890</b>

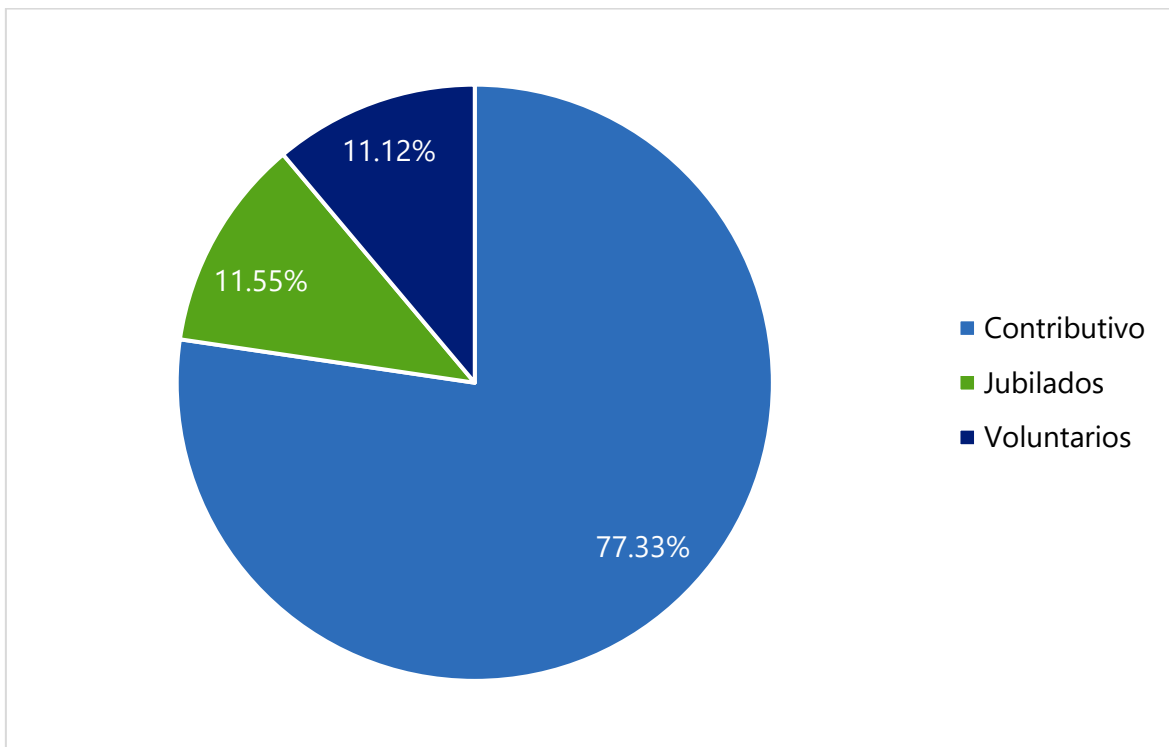

## CANTIDAD DE AFILIADOS POR REGIMEN Y PLAN AL 31 DE ENERO 2023

CANTIDAD DE AFILIADOS POR REGIMEN Y PLAN	
CONTRIBUTIVO	
PDSS 9.0	148,353
<b>Subtotal</b>	<b>148,353</b>
JUBILADOS	
Plan Especial 2.0	17,844
Plan Voluntario ARS SEMMA 2.0	32
Transitorio Jubilados	4,355
<b>Subtotal</b>	<b>22,231</b>
VOLUNTARIOS	
Plan Dependientes de Titulares Fallecidos	482
Plan Especial 2.0	44
Plan Voluntario ARS SEMMA 2.0	20,645
<b>Subtotal</b>	<b>21,171</b>
<b>Total</b>	<b>191,755</b>

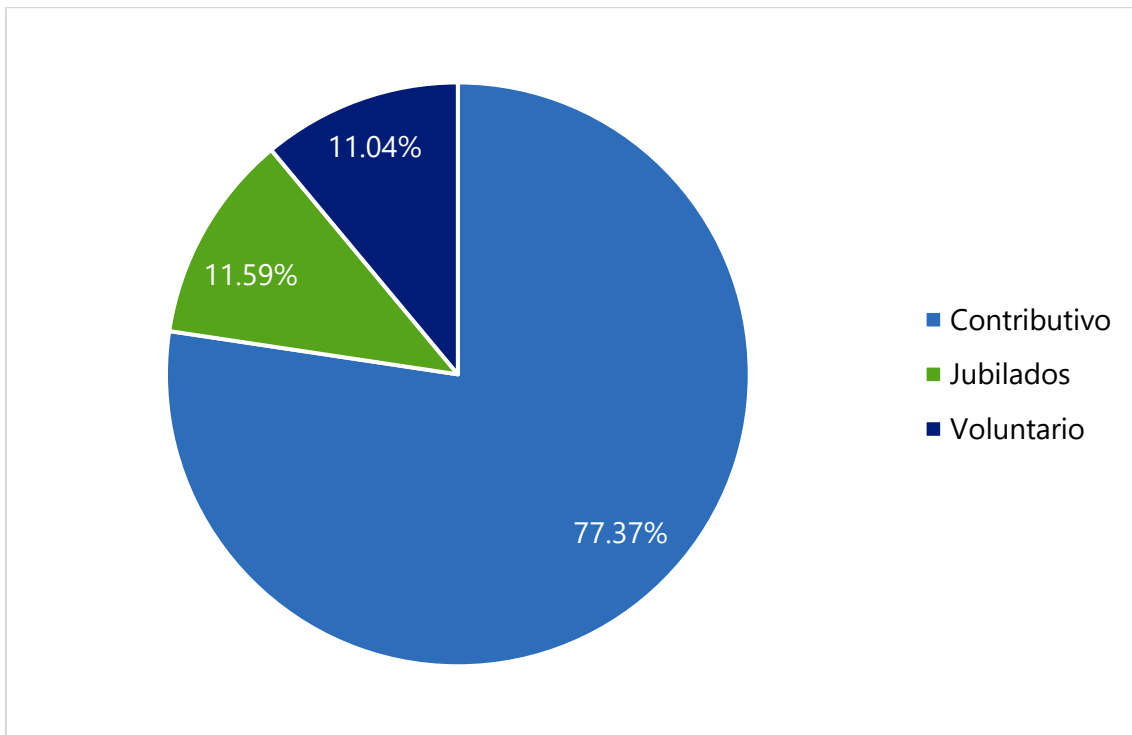

## PRESTADORES DE SERVICIOS DE SALUD AL 31 DE MARZO DE 2023

Sector	Tipo Prestadora	Cantidad
<b>Público</b>	CENTRO ESPECIALIZADO	3
	CENTRO ONCOLOGICO	2
	HOSPITAL	114
	LABORATORIO CLINICO	1
	PROVEEDOR FARMACEUTICO	1
	<b>Subtotal</b>	<b>121</b>
<b>Público no Gubernamental</b>	CENTRO AMBULATORIO	5
	CENTRO ESPECIALIZADO	1
	CENTRO ODONTOLOGICO	1
	CENTRO OFTALMOLOGICO	1
	CENTRO ONCOLOGICO	1
	CLINICA	5
	CLINICA DE REHABILITACION	2
	FARMACIA	1
	<b>Subtotal</b>	<b>17</b>
<b>Privado</b>	CENTRO AMBULATORIO	39
	CENTRO DIAGNOSTICO	56
	CENTRO ESPECIALIZADO	42
	CENTRO ODONTOLOGICO	80
	CENTRO OFTALMOLOGICO	12
	CENTRO ONCOLOGICO	5
	CLINICA	154
	CLINICA AUDIOLOGICA	3
	CLINICA DE REHABILITACION	30
	COMPAÑIA DE MEDICOS ASOCIADOS	2
	CONSULTORIO ODONTOLOGICO	8
	FARMACIA	215
	HOSPITAL	19
	LABORATORIO CLINICO	48
	LABORATORIO DE PATOLOGIA	7
	MEDICO INDEPENDIENTE	3,932
	PROVEEDOR FARMACEUTICO	32
	ONG	1
	<b>Subtotal</b>	<b>4,685</b>
<b>Propio</b>	HOSPITAL	2
	<b>Subtotal</b>	<b>2</b>
	<b>Total</b>	<b>4,825</b>



## PRESTADORES DE SERVICIOS DE SALUD AL 28 DE FEBRERO DE 2023

Sector	Tipo Prestadora	Cantidad
<b>Público</b>	CENTRO ESPECIALIZADO	3
	CENTRO ONCOLOGICO	2
	HOSPITAL	110
	LABORATORIO CLINICO	1
	PROVEEDOR FARMACEUTICO	1
	<b>Subtotal</b>	<b>117</b>
<b>Público no Gubernamental</b>	CENTRO AMBULATORIO	5
	CENTRO ESPECIALIZADO	1
	CENTRO ODONTOLOGICO	1
	CENTRO OFTALMOLOGICO	1
	CENTRO ONCOLOGICO	1
	CLINICA	5
	CLINICA DE REHABILITACION	2
	FARMACIA	1
<b>Subtotal</b>	<b>17</b>	
<b>Privado</b>	CENTRO AMBULATORIO	36
	CENTRO DIAGNOSTICO	55
	CENTRO ESPECIALIZADO	43
	CENTRO ODONTOLOGICO	79
	CENTRO OFTALMOLOGICO	12
	CENTRO ONCOLOGICO	5
	CLINICA	156
	CLINICA AUDIOLOGICA	3
	CLINICA DE REHABILITACION	30
	COMPAÑIA DE MEDICOS ASOCIADOS	2
	CONSULTORIO ODONTOLOGICO	9
	FARMACIA	215
	HOSPITAL	19
	LABORATORIO CLINICO	48
	LABORATORIO DE PATOLOGIA	7
	MEDICO INDEPENDIENTE	3,865
	PROVEEDOR FARMACEUTICO	32
	<b>Subtotal</b>	<b>4,616</b>
<b>Propios</b>	HOSPITAL	2
	<b>Subtotal</b>	<b>2</b>
	<b>Total</b>	<b>4,752</b>

## PRESTADORES DE SERVICIOS DE SALUD AL 31 DE ENERO DE 2023

Sector	Tipo Prestadora	Cantidad
<b>Público</b>	CENTRO ESPECIALIZADO	3
	CENTRO ONCOLOGICO	2
	HOSPITAL	101
	LABORATORIO CLINICO	1
	PROVEEDOR FARMACEUTICO	1
	<b>Subtotal</b>	<b>108</b>
<b>Público no Gubernamental</b>	CENTRO AMBULATORIO	5
	CENTRO ESPECIALIZADO	1
	CENTRO ODONTOLOGICO	1
	CENTRO OFTALMOLOGICO	1
	CENTRO ONCOLOGICO	1
	CLINICA	5
	CLINICA DE REHABILITACION	2
	FARMACIA	1
<b>Subtotal</b>	<b>17</b>	
<b>Privado</b>	CENTRO AMBULATORIO	36
	CENTRO DIAGNOSTICO	55
	CENTRO ESPECIALIZADO	43
	CENTRO ODONTOLOGICO	79
	CENTRO OFTALMOLOGICO	12
	CENTRO ONCOLOGICO	5
	CLINICA	156
	CLINICA AUDIOLOGICA	3
	CLINICA DE REHABILITACION	30
	COMPAÑIA DE MEDICOS ASOCIADOS	2
	CONSULTORIO ODONTOLOGICO	9
	FARMACIA	215
	HOSPITAL	19
	LABORATORIO CLINICO	47
	LABORATORIO DE PATOLOGIA	7
	MEDICO INDEPENDIENTE	3,851
	PROVEEDOR FARMACEUTICO	32
<b>Subtotal</b>	<b>4,601</b>	
<b>Propios</b>	HOSPITAL	2
	<b>Subtotal</b>	<b>2</b>
	<b>Total</b>	<b>4,728</b>

## CANTIDAD DE AFILIADOS POR EDAD AL 31 DE MARZO DE 2023

POBLACION DE AFILIADOS POR EDAD	
Rango de Edad	Cantidad
Menor de 1 año	2,900
1 - 4	5,298
5 - 9	9,876
10 - 14	12,862
15 - 19	12,969
20 - 24	10,980
25 - 29	11,529
30 - 34	10,555
35 - 39	8,367
40 - 44	10,110
45 - 49	12,383
50 - 54	14,393
55 - 59	17,475
60 - 64	16,166
65 - 69	13,478
70 - 74	9,645
75 - 79	5,930
80 - 84	3,834
Más de 85	3,717
<b>Total</b>	<b>192,467</b>

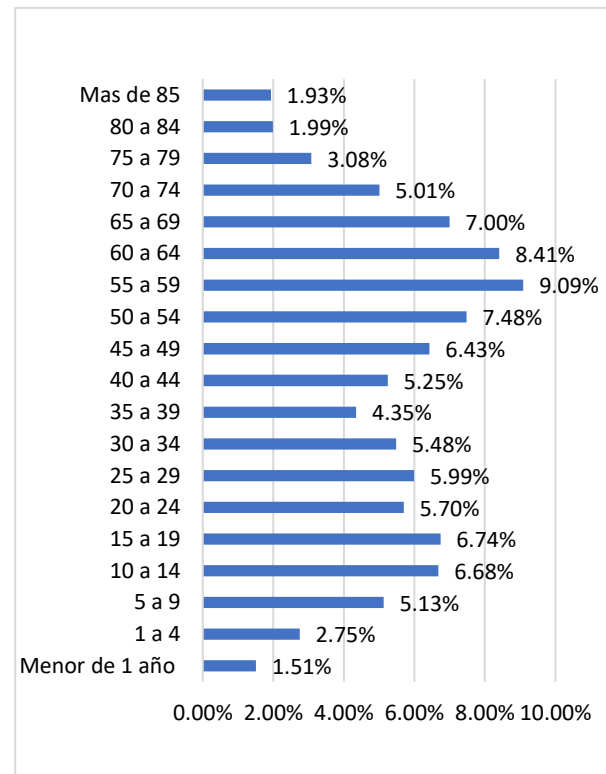

## CANTIDAD DE AFILIADOS POR EDAD AL 28 DE FEBRERO DE 2023

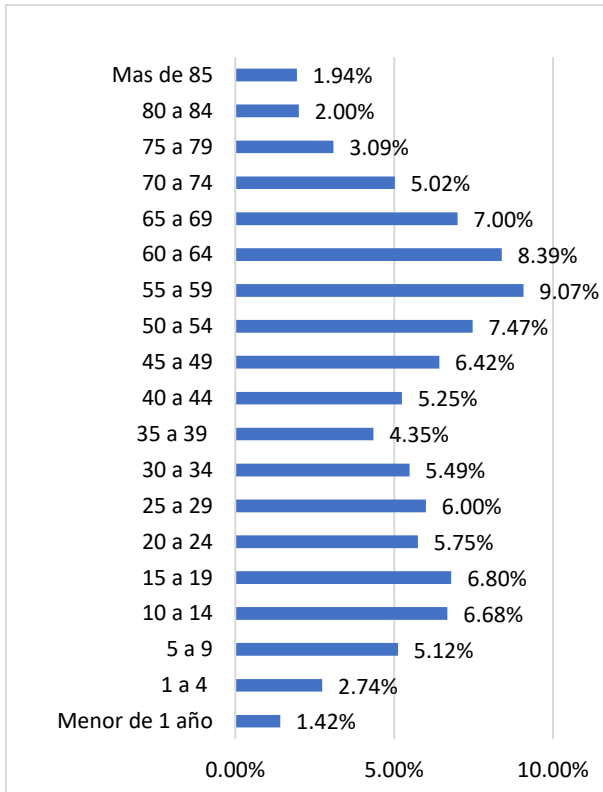

POBLACION DE AFILIADOS POR EDAD	
Rango de Edad	Cantidad
Menor de 1 año	2,724
1 - 4	5,264
5 - 9	9,824
10 - 14	12,813
15 - 19	13,040
20 - 24	11,040
25 - 29	11,514
30 - 34	10,532
35 - 39	8,345
40 - 44	10,083
45 - 49	12,323
50 - 54	14,334
55 - 59	17,398
60 - 64	16,109
65 - 69	13,430
70 - 74	9,628
75 - 79	5,928
80 - 84	3,831
Más de 85	3,730
<b>Total</b>	<b>191,890</b>

## CANTIDAD DE AFILIADOS POR EDAD AL 31 DE ENERO 2023

POBLACION DE AFILIADOS POR EDAD	
Rango de Edad	Cantidad
Menor de 1 año	2,614
1 - 4	5,225
5 - 9	9,766
10 - 14	12,743
15 - 19	13,071
20 - 24	11,160
25 - 29	11,499
30 - 34	10,537
35 - 39	8,323
40 - 44	10,043
45 - 49	12,300
50 - 54	14,313
55 - 59	17,387
60 - 64	16,084
65 - 69	13,454
70 - 74	9,655
75 - 79	5,953
80 - 84	3,849
Más de 85	3,779
<b>Total</b>	<b>191,755</b>

